IT-P

Partner für erfolgreiche digitale Transformation

Partnerschaftlich. Agil. Zukunftssicher.

Wir stehen für Digitalisierung, die begeistert.

TOTAL E-QUALITY DIVERSITY

Top 2023 Company kununu

Top 2022 Company kununu

Inhalt

01 IT-P als Arbeitgeber

02 Werte, die wir als Arbeitgeber leben und als wertvoll erachten

04 Das sagen unsere Kolleginnen und Kollegen

06 Benefits bei IT-P – Deine Vorteile

07 Karriere bei IT-P

08 Quick Facts – IT-P in Zahlen

11 Das sind wir

16 Ansprechpartner und Auszeichnungen

IT-P als Arbeitgeber

IT-P ist ein Familienunternehmen in zweiter Generation und ein renommierter IT-Dienstleister mit mehr als 25 Jahren Erfahrung. Jedes einzelne Mitglied unserer 150-köpfigen IT-P-Familie macht uns als Digitalisierungs-Partner für unsere Kunden unschlagbar.

Schon unser Name (das „P“ steht für Partner) macht deutlich, dass wir auf ein partnerschaftliches Verhältnis zu unseren Mitarbeitenden, Partnern und Kunden setzen. Wir sehen unseren Erfolg im Erfolg unserer Kunden! Wir möchten gemeinsam als Partner die Zukunft gestalten und mit Digitalisierung und Fortschritt die Zukunft unserer Kunden sichern.

Uns ist es wichtig, dass sich unsere Mitarbeiterinnen und Mitarbeiter bei uns wohlfühlen, mit Spaß Herausforderungen angehen und sich aktiv in die stetige Weiterentwicklung und den Erfolg der IT-P einbringen. Deshalb fördern wir kontinuierlich und ganz individuell die fachliche und persönliche Entwicklung.

Werte, die wir als Arbeitgeber leben und als wertvoll erachten.

Bei uns wird **Flexibilität** groß geschrieben

- Du entscheidest, von wo du arbeitest, wie du deine Arbeit erledigst und zu welchen Zeiten du arbeiten möchtest.
- Für unsere Kunden, indem wir anforderungsrecht und kundenindividuell die richtigen Lösungen finden

Wir leben **selbstständiges Denken und Handeln**

- Unser Team lebt von flachen Hierarchien, in denen du mitgestaltest, dich weiterentwickelst und deinen Personalvorgesetzten selbst wählst
- Für unsere Kunden, indem wir eigenverantwortlich und proaktiv in ihrem Sinne agieren

Wir stehen für **Teamwork und Familie**

- Denn durch Respekt und ein vertrauensvolles Miteinander soll deine Arbeit soll Spaß machen und Raum für Familie lassen
- Für unsere Kunden, indem wir uns als Partner auf Augenhöhe verstehen

Werte, die wir als Arbeitgeber leben und als wertvoll erachten.

Wir fordern und fördern **Weiterentwicklung**

- Deine stetige Weiterbildung entlang eines persönlichen Entwicklungspfads heute, sichert deine und unsere Zukunft von morgen
- Für unsere Kunden, da Fortschritt und Wissensaktualität die Basis unserer Wertstiftung bilden

Wir leben **Work-Life-Balance**

- Du arbeitest um zu leben statt leben um zu arbeiten - das ist für uns selbstverständlich
- Für unsere Kunden, indem wir Kompetenz mit ausgeglichenen Persönlichkeiten verbinden

Wir denken **kunden- und lösungsorientiert**

- Der Kern deiner täglichen Arbeit ist es, passende Lösungen zu erarbeiten
- Für unsere Kunden, indem die Verbesserung ihrer Wertschöpfung unser Selbstverständnis ist

Das sagen unsere Kolleginnen und Kollegen:

Bei IT-P habe ich viel Freiheit bei der Gestaltung meiner Arbeit und der Einteilung meiner Zeit. Außerdem kann jeder auch bei wichtigen und strategischen Entscheidung mitwirken, wenn er/sie das möchte, und sich dabei weiterentwickeln.

Henrik Horstmeier - Content Marketing

IT-P geht als Arbeitgeber weit über das Mindestmaß hinaus und liefert als Goodie einen neuen Bürostuhl an den neuen Wohnsitz. Der private Wohnwechsel von über 240 km stellte wegen der heutigen Remote-Tätigkeit kein Problem dar.

Jakob Schnug - Associate Consultant

Bei neuen Themen profitiert man von dem Know-How anderer und kann sich selbst weiterentwickeln, das ist super bei IT-P!

Stefanie Bolzek - Senior Consultant

Das sagen unsere KollegInnen

Technisch haben wir freie Hand und dürfen moderne Technologien verwenden.

Igor Nebesov - Senior Consultant

Bei der Zusammenarbeit spielt es keine Rolle, aus welcher Abteilung man kommt. Das Team findet sich zusammen, man arbeitet Hand in Hand zusammen und jeder bringt seine individuellen Stärken ein.

Simone Kielhorn - Managing Consultant

Die Aufgaben sind sehr vielfältig und können in Eigenverantwortung bearbeitet werden. Durch interne und externe Schulungen lernt man immer wieder Neues dazu. Der Umgang untereinander ist immer freundlich und respektvoll.

Denise Apfelbeck - Office Managerin

Mein Team unterstützt mich bei allen Herausforderungen und niemand steht alleine vor einem Problem. Außerdem habe ich hier die Möglichkeit, mich auch fachlich weiterzuentwickeln und meine Stärken gezielt bei passenden Kunden und Projekten einzusetzten.

Felix Müller - SAP Consultant

Benefits bei IT-P – Deine Vorteile

Flexible Arbeitszeiten

Mobile Arbeitsmöglichkeiten

Individuelle Arbeitszeit-Modelle

Übernahme des Kinder-gartenzuschusses

Dienstrad

Zuschuss zum Jobticket

Firmenläufe

Corporate Benefits

Augenuntersuchung

Gestaltungsfreiraum und Platz für eigene Ideen

Bezahlte Weiterbildungen

Regelmäßiges Feedback

Umfangreiches Onboarding

Karriere bei IT-P

Du suchst eine neue berufliche Herausforderung mit Perspektive und deinen Qualifikationen entsprechend? Einen Tätigkeitsbereich, in dem Innovation und Exzellenz zusammengehören? Du möchtest IT-P mit deinem Einsatz nach vorne bringen und in einem angenehmen Arbeitsumfeld mit offenem Betriebsklima arbeiten? – Dann suchen wir Dich!

Ob als Azubi, StudentIn, BerufseinsteigerIn oder Professional – bei uns findest du zahlreiche Möglichkeiten, deinen Einstieg bei IT-P zu gestalten.
Wir agieren seit mehr als 25 Jahren erfolgreich als Partner für IT-Dienstleistungen und verdanken diesen Erfolg unserem wichtigsten Wirtschaftsfaktor: Unseren Mitarbeiterinnen und Mitarbeitern!

Werde auch Du Teil von uns und lass uns gemeinsam als Partner die Zukunft gestalten!

Ausbildung & Studium

Wir fördern und fordern auch den Nachwuchs. Wenn Du Interesse an IT hast, bist Du bei uns richtig. Näheres zu Ausbildung, zum Studium und unseren aktuellen Stellenangeboten findest du auf unserer Website.

www.it-p.de/karriere/jobs

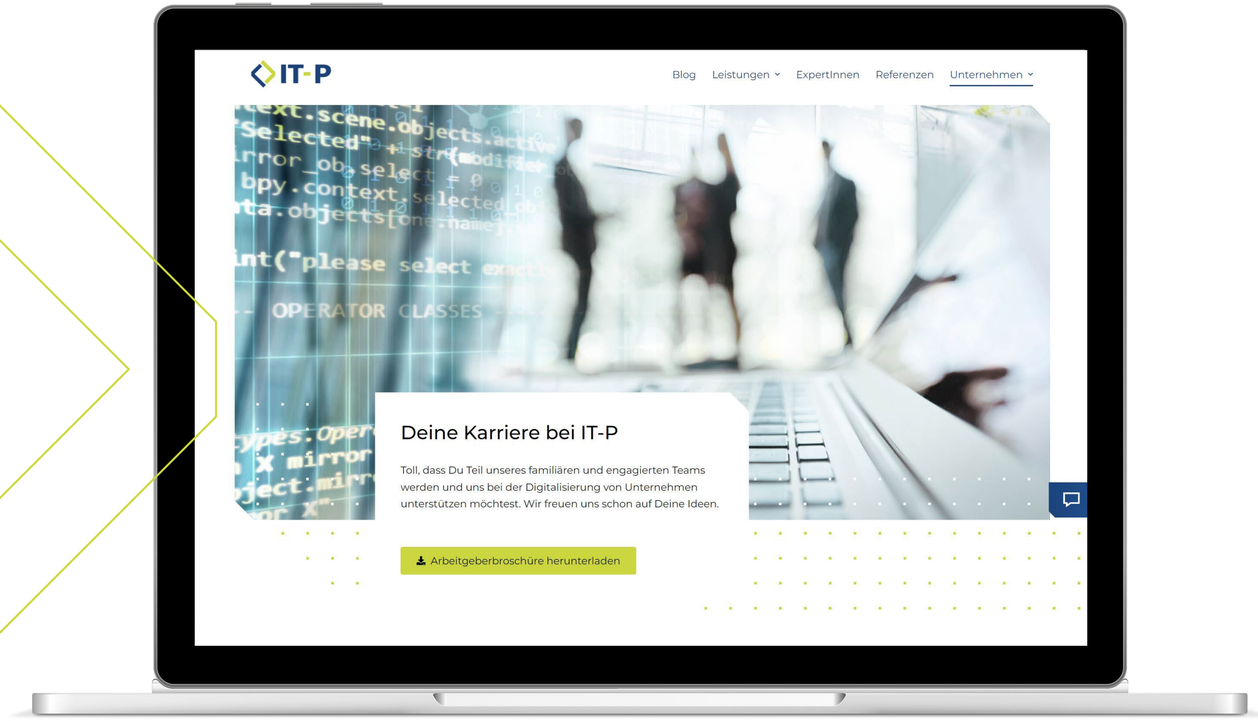

IT-P Podcast

Mehr über unsere Arbeit, Unternehmenswerte, KollegInnen und unsere Weiterbildungsthemen gibt es in unserem IT-P Podcast.

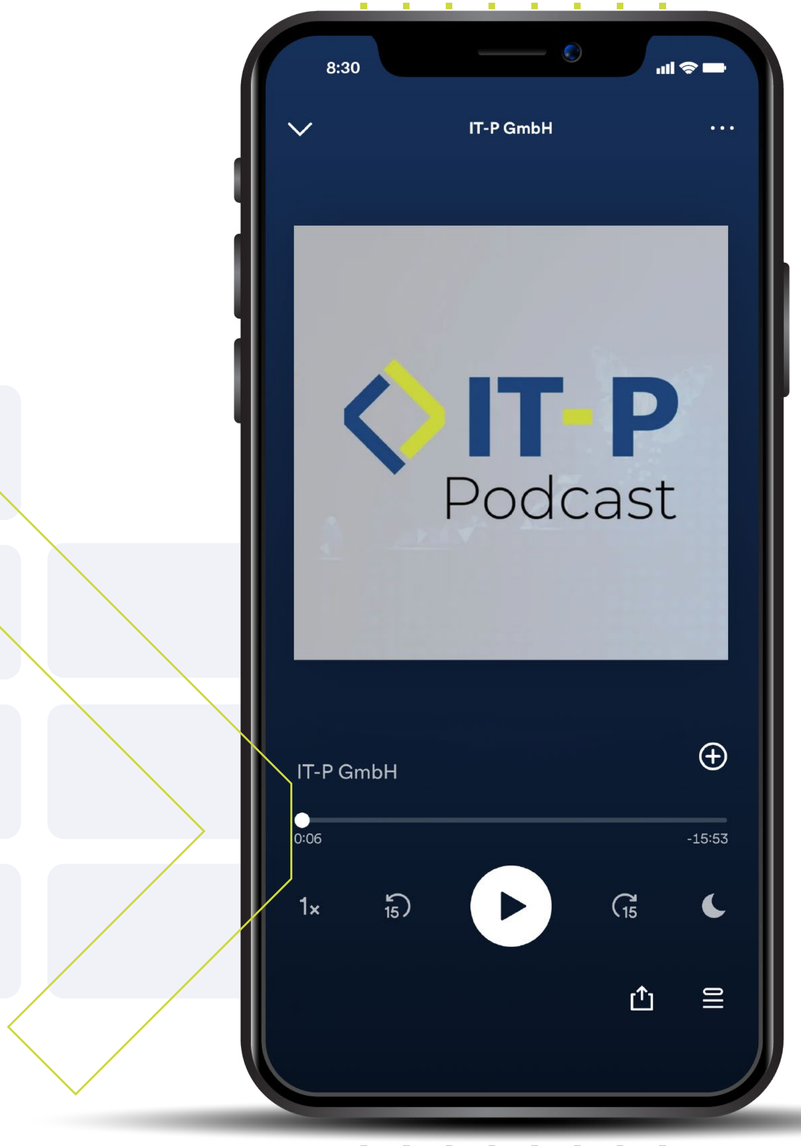

Weiter Folgen findest du auf unserer Webseite unter:

www.it-p.de/podcast/

Quick Facts

IT-P in Zahlen

3
Standorte

>150
Mitarbeitende

16
Herkunftsländer

15
Teamzuwachs pro jahr p.a.

8
Babyzuwachs im Jahr 2022

200
zufriedene Kunden

Unsere Vision und Leistung

Als Partner helfen wir unseren Kunden, ihre Geschäftsmodelle mit Digitalisierung erfolgreich und zukunftssicher zu gestalten.

Digitale Transformation

Prozessautomatisierieung

Managed IT

Digitale Transformation Consulting

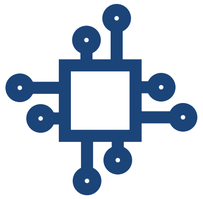

Künstliche Intelligenz (KI)

S/4HANA Transformation

Digital Leadership Coaching

Infrastruktur Transformation

Experts on Demand

Workshops

Webinare

Events

Das sind wir

Hier stellen wir euch unsere Teams und Fachbereiche vor und geben einen kurzen Einblick, was ihr jeweiliger Beitrag zur IT-P Familie ist ...

Unsere Support- und Kernabteilungen sorgen dafür, dass der Laden läuft, indem die Delivery von und in Zusammenarbeit mit Geschäftsführung, Marketing, Sales, Personalmanagement, Office Management und Finanzen das bekommt, was notwendig ist, um unsere Leistungen erfolgreich bei unseren Kunden zu erbringen.

In den **Centers of Excellence (CoEs)** dreht sich alles um das Thema Weiterentwicklung für unsere KollegInnenin der Delivery sowie die strategische Weiterentwicklung der IT-P aus Portfoliosicht. Zusätzlich zu den CoEs sind die KollegInnen in ihren Projektteams sowie in Business Units unterteilt.

Geschäftsführung

Wir sind da, um unseren Teams den Rücken freizuhalten, Probleme aus dem Weg zu räumen und die Voraussetzungen zu schaffen, dass wir gemeinsam den bestmöglichen Erfolg für IT-P herstellen können. Dazu gehört die strategische Weiterentwicklung von IT-P genauso wie die Unterstützung bei operativen Themen.

Personalmanagement

Wir sind der Dienstleister für die Personalvorgesetzten und die eigenverantwortlichen Teams bei IT-P. Unsere Hauptaufgabe ist es, bei allen personalrelevanten Fragen zu helfen und zu unterstützen.

Office Management

Wir unterstützen unsere Teams in der Zentrale und an den Standorten, haben Post und Bestellungen im Griff und sind als Aushängeschild das erste Gesicht, wenn man uns besuchen kommt.

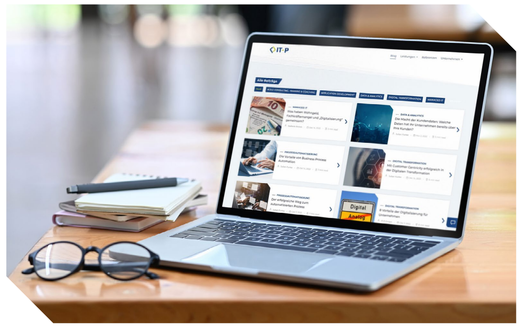

Marketing

Unsere Aufgabe ist es, dass IT-P gut dargestellt und die Marke IT-P gestärkt wird. Dabei ist es unser Ziel, durch kreative Ideen für Website, Kampagnen, Events, Newsletter, Content, Sales Cycle Unterstützung und vieles mehr für Leads zu sorgen.

Finanzen

Bei uns bestimmen die Zahlen das Tagesgeschäft – ob Rechnungen, Belege, Gehälter, Reisekosten oder Jahresabschluss, wir haben die Buchhaltung der IT-P im Griff.

Experts on Demand

Wir sind für unsere Kunden der Partner für Experst on Demand und finden für jede Anfrage den Perfect Match.

Sales

Bei uns dreht sich alles um Kunden – unser Job ist es, neue Kunden und spannende Projekte zu gewinnen und bestehende Kunden weiter aufzubauen und sie gemeinsam mit den Experten-Teams zu begeistern.

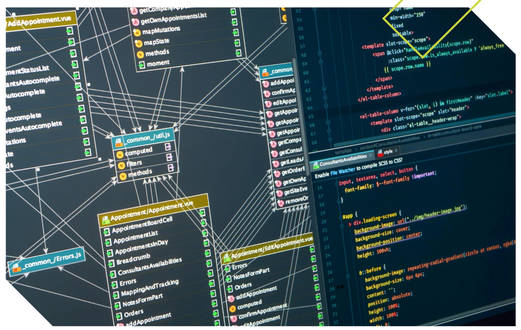

CoE Architektur

Das CoE Architektur bildet und stellt Expertise für IT- und Softwarearchitektur zur Verfügung. Wir sensibilisieren für die Notwendigkeit und Relevanz von Architektur und tragen dieses Wissen in die IT-P und nach außen.

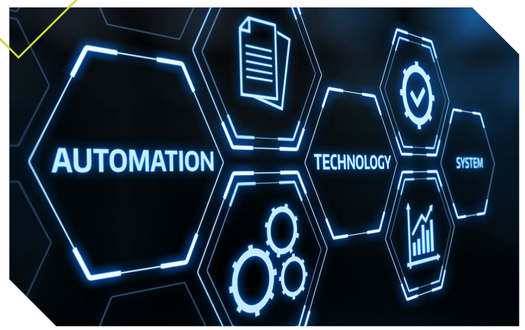

CoE BPA

Beim CoE Business Process Automation dreht sich alles um unsere Kunden und ihre Bedürfnisse. Wir setzen uns mit Begeisterung für eine optimale Prozessautomatisierung ein, um ihre Geschäftsabläufe zu vereinfachen und zu verbessern.

CoE Databases

Im CoE Databases kümmern wir uns um die Expertise der von uns im Managed Service betriebenen Datenbanken. Neben der Vertiefung unserer Kenntnisse etablieren wir BestPractice Leitfäden um unsere Qualität und Kundenzufriedenheit weiter zu steigern. Auch der Blick über den Tellerrand wird mit der Erkundung neuer Datenbanktechnologien vollzogen.

CoE DevOps

Im CoE DevOps beschäftigen wir uns mit der Optimierung von Prozessen in diesem Umfeld, dem Mindset und den dabei verwendeten Technologien und Tools im Bereich CI-/CD, Automatisierung, Container, Cluster, Cloud und Security. Damit sind wir in der Lage für unsere Projekte effiziente Umgebungen schnell zur Verfügung zu stellen.

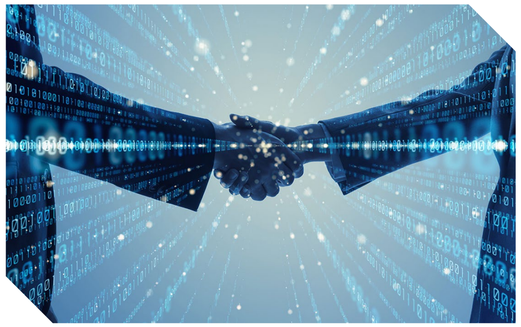

CoE Digital Transformation

Digitale Transformation ist mehr als Cloud und Software. Wir unterstützen unsere Kunden dabei, ihre Kunden in den Mittelpunkt zu stellen und sie mit digitalen Angeboten und modernen Geschäftsmodellen zu überzeugen.

CoE D³

Unsere Leidenschaft sind Daten - von der Datenhaltung über die Datenprozessierung bis hin zur intelligenten Datennutzung entwickeln und implementieren wir mit unseren Kunden Datenstrategien, um ihr Geschäft zu verbessern.

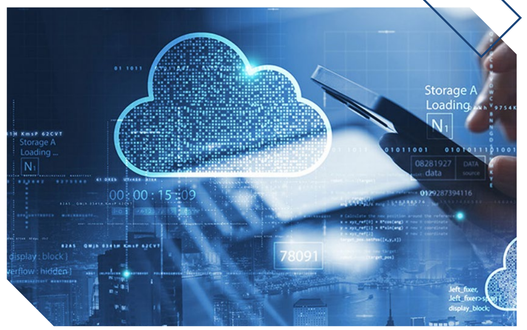

CoE Infrastruktur

Im CoE Infrastruktur beschäftigen wir uns mit Themen rund um die IT Infrastruktur. Dazu zählen Themen wie Netzwerkdienste, Server- und Clienthardware aber auch virtuelle Maschinen sowie deren Betriebssysteme. Auch Cloud-Themen und M365 zählen aktuell zu den Themen dieses CoEs.

CoE PM

Die Experten des CoE PM unterstützen in den Projekten durch Methodenwissen und pragmatische Ansätze. Mit gut abgestimmten Prozessen sorgen wir für maximale Effizienz und führen die Projekte im Sinne des Kunden zum Erfolg.

CoE Regulatorik

Wir werden regelmäßig mit Gesetzen und Regularien konfrontiert, zu denen wir uns immer wieder einarbeiten und unser Wissen aktuell halten müssen. Diese Herausforderung nehmen wir als CoE an.

CoE SAP

Wir begeistern unsere Kunden als zuverlässiger und kompetenter IT-Partner von Lösungen mit innovativen SAP Technologien.

CoE Software Craftsmanship

Durch kontinuierliche Anwendung und Übung unterstützen wir uns gegenseitig bei der Entwicklung und Verbesserung unserer Handwerkskunst in der Softwareentwicklung und leisten so einen essentiellen Beitrag zur Verbesserung der Qualität und Effizienz in der Dienstleistungserbringung.

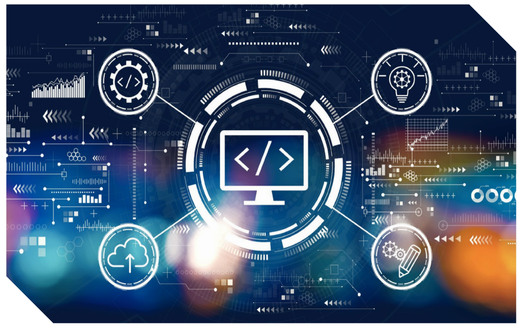

CoE Web

Unser Ziel ist es, Web-Anwendungen zu erstellen, deren Nutzung Spaß macht und einen optimalen Beitrag zur Lösung der täglichen Arbeit leistet.

Standorte von IT-P

IT-P Zentrale Hannover

Seligmannallee 6, 30173 Hannover
0511 / 61 68 04 0
hannover@it-p.de

Standort Berlin

Rahel-Hirsch-Str. 10, 10557 Berlin
030 / 12 08 70 853
berlin@it-p.de

Standort Chemnitz

Annaberger Str. 240, 09125 Chemnitz
0371 / 53 47 880
chemnitz@it-p.de

Ansprechpartner und Auszeichnungen

Alexander Stein

Personal & Recruiting
Telefon: 0511 / 61 68 04 219
Mobil: 0152 / 08 30 97 52
E-Mail: jobs@it-p.de

Isabelle Schaller

Personal & Recruiting
Telefon: 0511 / 61 68 04 200
Mobil: 0172 / 37 71 159
E-Mail: jobs@it-p.de

Top 2023 Company kununu

Top 2022 Company kununu

kununu Score

4,0

122 Bewertungen

TOTAL E-QUALITY DIVERSITY

TÜV NORD TÜV NORD CERT GmbH ISO 9001

Informationssicherheit ISO/IEC 27001

CrefoZert Creditreform Bonitätszertifikat 2022 Gültig bis: 7/2023 IT-P Information Technology-Partner GmbH Hannover AUSGEZEICHNETE BONITÄT

Werde auch du Teil unseres Teams!

IT-P

Impressum

IT-P Information Technology-Partner GmbH
Seligmannallee 4–6
30173 Hannover

Ein Unternehmen der IT-P Gruppe
www.it-p-holding.de

Geschäftsführer:
Katharina Nölke, Alexandra Bruns, Julian Funke

Handlungsbevollmächtigter:
Heinz-Dirk Landsmann

Registergericht: Amtsgericht Hannover
Registernummer: HRB 55855

Umsatzsteuer-Identifikationsnummer gemäß § 27a Umsatzsteuergesetz: DE 182832945
Verantwortlicher i.S.d. § 55 Abs 2 RStV:
Katharina Nölke, Alexandra Bruns, Julian Funke
Seligmannallee 4–6, 30173 Hannover

Kontakt
IT-P GmbH
Telefon: 0511 61 68 04-0
E-Mail: jobs@it-p.de
www.it-p.de/karriere